ΕΛΛΗΝΙΚΗ ΔΗΜΟΚΡΑΤΙΑ
ΥΠΟΥΡΓΕΙΟ ΠΟΛΙΤΙΣΜΟΥ ΠΑΙΔΕΙΑΣ & ΘΡΗΣΚΕΥΜΑΤΩΝ
ΤΕΧΝΟΛΟΓΙΚΟ ΕΚΠΑΙΔΕΥΤΙΚΟ ΙΔΡΥΜΑ (Τ.Ε.Ι.) ΔΥΤΙΚΗΣ ΕΛΛΑΔΑΣ

ΑΡΧΙΤΕΚΤΟΝΙΚΗ ΜΕΛΕΤΗ

"Ρύθμιση (τακτοποίηση ή νομιμοποίηση) των αυθαιρέτων κτισμάτων και κατασκευών, του ΤΕΙ Δυτικής Ελλάδας"

Τ.Ε.Ι. Πάτρας

ΘΕΜΑ ΣΧΕΔΙΟΥ: 1.1|1 ΠΑΛΑΙΑ ΚΤΙΡΙΑ Α1, Α2, Α3_ 1ος ΟΡΟΦΟΣ_ΤΜΗΜΑ Β

ΧΡΟΝΟΣ ΜΕΛΕΤΗΣ : ΙΑΝΟΥΑΡΙΟΣ 2018

ΚΛΙΜΑΚΑ: **1:100**

ΑΡ. ΣΧΕΔΙΟΥ: 1.1|1.2β

ΣΥΜΠΡΑΞΗ ΜΕΛΕΤΗΤΩΝ : "ΠΑΠΑΣΠΥΡΟΠΟΥΛΟΥ ΚΩΝΣΤΑΝΤΙΝΑ του ΓΕΩΡΓΙΟΥ, Αγρ. Τοπογράφος Μηχανικός" - "ΔΙΣΛΗ ΕΛΕΥΘΕΡΙΑ του ΒΑΣΙΛΕΙΟΥ, Αρχιτέκτων Μηχανικός" - "ΜΑΥΡΙΔΗΣ ΘΩΜΑΣ του ΘΕΜΙΣΤΟΚΛΗ, Πολιτικός Μηχανικός" - "ΓΙΑΝΤΣΙΟΥ ΑΣΠΑΣΙΑ του ΕΥΑΓΓΕΛΟΥ, Μηχανολόγος Μηχανικός"

ΣΥΝΤΑΧΘΗΚΕ

ΕΛΕΥΘΕΡΙΑ Β. ΔΙΣΛΗ
ΔΙΠΛ. ΑΡΧΙΤΕΚΤΩΝ ΜΗΧΑΝΙΚΟΣ Α.Π.Θ.
MSc ΑΝΑΣΤΗΛΩΤΗΣ Α.Π.Θ.
ΜΕΛΟΣ ΤΕΕ - ΑΡ. ΜΗΤΡΩΟΥ 58105
ΑΛ. ΣΒΟΛΟΥ 11 - ΘΕΣ/ΝΙΚΗ ΤΗΛ.: 2310234022
ΑΦΜ: 044281233 ΔΟΥ: Δ' ΘΕΣ/ΝΙΚΗΣ

ΚΩΝΣΤΑΝΤΙΝΑ Γ. ΠΑΠΑΣΠΥΡΟΠΟΥΛΟΥ
MSc ΑΓΡΟΝΟΜΟΣ ΤΟΠΟΓΡΑΦΟΣ ΜΗΧΑΝΙΚΟΣ
ΔΙΠΛΩΜΑΤΟΥΧΟΣ ΠΟΛΥΤΕΧΝΙΚΗΣ ΣΧΟΛΗΣ Α.Π.Θ.
ΜΕΛΟΣ Τ.Ε.Ε. - ΑΡ. ΜΗΤΡΩΟΥ 9902
ΣΟΦΟΚΛΕΟΥΣ 25 - Τ.Κ. 546 33 ΘΕΣ/ΝΙΚΗ - ΤΗΛ. 2310 2[illegible]

ΘΕΩΡΗΘΗΚΕ

ΕΜΒΑΔΑ ΔΟΜΗΣΗΣ:
Υπόγειο: 65,54 + 531,99 = 597,53 τ.μ. (για τον υπολογισμό Σ.Δ.= 0,00 τμ)
Ισόγειο : Ε = 10.704,33 τ.μ.
1ος όροφος: Ε = 3.314,08 τ.μ.
2ος όροφος: Ε = 1.064,11 τ.μ.
Σύνολο: 15.082,52 τ.μ.

ΕΜΒΑΔΑ ΚΑΛΥΨΗΣ:
Ε =10.704,33 τ.μ.

Σ.Ο. : ο όγκος υπολογίστηκε συνολικά για το κτίριο
V = (10.704,33 + 3.314,08 + 1.064,11) X 3.50 +
+ 10.704,33 X 2,00 μέσο ύψος στέγης =
= 52.788,82 κ.μ. + 21.408,66 κ.μ. = 74.197,48 κ.μ.

ΚΕΝΤΡΙΚΟ ΚΤΗΡΙΟ ΣΧΟΛΗΣ ΜΗΧΑΝΙΚΩΝ

1ΟΣ ΟΡΟΦΟΣ

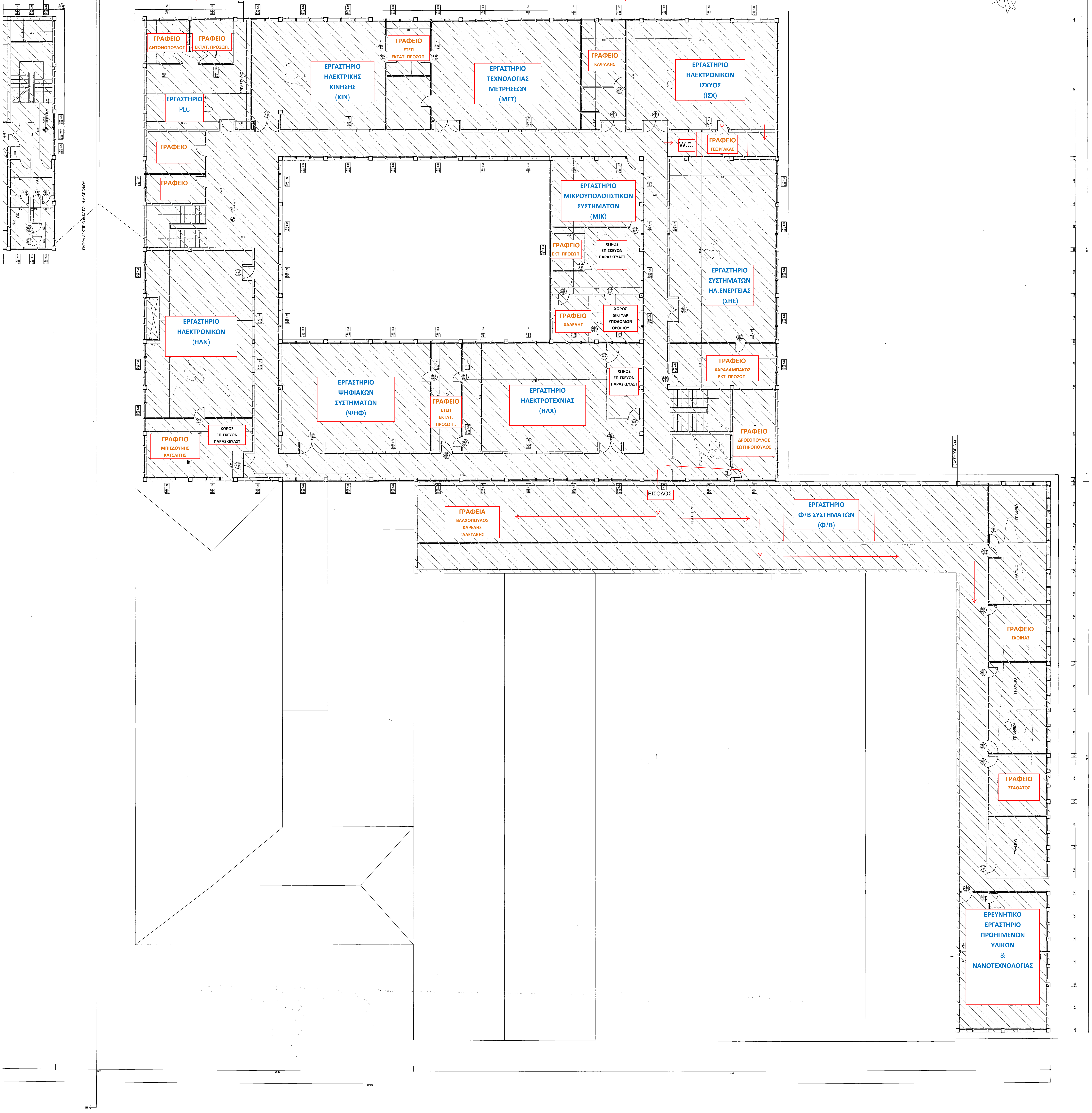
ΓΡΑΦΕΙΟ ΑΝΤΩΝΟΠΟΥΛΟΣ
ΓΡΑΦΕΙΟ ΕΚΤΑΤ. ΠΡΟΣΩΠ.
ΕΡΓΑΣΤΗΡΙΟ PLC
ΕΡΓΑΣΤΗΡΙΟ ΗΛΕΚΤΡΙΚΗΣ ΚΙΝΗΣΗΣ (ΚΙΝ)
ΓΡΑΦΕΙΟ ΕΤΕΠ ΕΚΤΑΤ. ΠΡΟΣΩΠ.
ΕΡΓΑΣΤΗΡΙΟ ΤΕΧΝΟΛΟΓΙΑΣ ΜΕΤΡΗΣΕΩΝ (ΜΕΤ)
ΓΡΑΦΕΙΟ ΚΑΨΑΛΗΣ
ΕΡΓΑΣΤΗΡΙΟ ΗΛΕΚΤΡΟΝΙΚΩΝ ΙΣΧΥΟΣ (ΙΣΧ)
W.C.
ΓΡΑΦΕΙΟ ΓΕΩΡΓΑΚΑΣ
ΓΡΑΦΕΙΟ
ΓΡΑΦΕΙΟ
ΕΡΓΑΣΤΗΡΙΟ ΜΙΚΡΟΥΠΟΛΟΓΙΣΤΙΚΩΝ ΣΥΣΤΗΜΑΤΩΝ (ΜΙΚ)
ΓΡΑΦΕΙΟ ΕΚΤ. ΠΡΟΣΩΠ.
ΧΩΡΟΣ ΕΠΙΣΚΕΥΩΝ ΠΑΡΑΣΚΕΥΑΣΤ
ΓΡΑΦΕΙΟ ΧΑΔΕΛΗΣ
ΧΩΡΟΣ ΔΙΚΤΥΑΚ ΥΠΟΔΟΜΩΝ ΟΡΟΦΟΥ
ΕΡΓΑΣΤΗΡΙΟ ΣΥΣΤΗΜΑΤΩΝ ΗΛ.ΕΝΕΡΓΕΙΑΣ (ΣΗΕ)
ΕΡΓΑΣΤΗΡΙΟ ΗΛΕΚΤΡΟΝΙΚΩΝ (ΗΛΝ)
ΓΡΑΦΕΙΟ ΧΑΡΑΛΑΜΠΑΚΟΣ ΕΚΤ. ΠΡΟΣΩΠ.
ΕΡΓΑΣΤΗΡΙΟ ΨΗΦΙΑΚΩΝ ΣΥΣΤΗΜΑΤΩΝ (ΨΗΦ)
ΓΡΑΦΕΙΟ ΕΤΕΠ ΕΚΤΑΤ. ΠΡΟΣΩΠ..
ΕΡΓΑΣΤΗΡΙΟ ΗΛΕΚΤΡΟΤΕΧΝΙΑΣ (ΗΛΧ)
ΧΩΡΟΣ ΕΠΙΣΚΕΥΩΝ ΠΑΡΑΣΚΕΥΑΣΤ
ΓΡΑΦΕΙΟ ΔΡΟΣΟΠΟΥΛΟΣ ΣΩΤΗΡΟΠΟΥΛΟΣ
ΧΩΡΟΣ ΕΠΙΣΚΕΥΩΝ ΠΑΡΑΣΚΕΥΑΣΤ
ΓΡΑΦΕΙΟ ΜΠΙΖΙΔΟΥΝΗΣ ΚΑΤΣΑΙΤΗΣ
ΕΙΣΟΔΟΣ
ΓΡΑΦΕΙΑ ΒΛΑΧΟΠΟΥΛΟΣ ΚΑΡΕΛΗΣ ΓΑΛΕΤΑΚΗΣ
ΕΡΓΑΣΤΗΡΙΟ
ΕΡΓΑΣΤΗΡΙΟ Φ/Β ΣΥΣΤΗΜΑΤΩΝ (Φ/Β)
ΓΡΑΦΕΙΟ
ΓΡΑΦΕΙΟ ΣΧΟΙΝΑΣ
ΓΡΑΦΕΙΟ ΣΤΑΘΑΤΟΣ
ΕΡΕΥΝΗΤΙΚΟ ΕΡΓΑΣΤΗΡΙΟ ΠΡΟΗΓΜΕΝΩΝ ΥΛΙΚΩΝ & ΝΑΝΟΤΕΧΝΟΛΟΓΙΑΣ
ΠΑΤΡΑ ΑΙ ΚΤΙΡΙΟ ΣΚΑΤΟΨΗ Α ΟΡΟΦΟΥ